

MOD. BN (CEU)
LIRE 250

MINISTERO DELLE FINANZE
DIREZIONE GENERALE DEL CATASTO E DEI SISTEMI
CATASTO EDILIZIO URBANO (RDL 13-4-1939, n. 652)



MODULARIO
F. sig. 1/2017 487

Planimetria di u.r.u. in Comune di PISA via CUPPARI

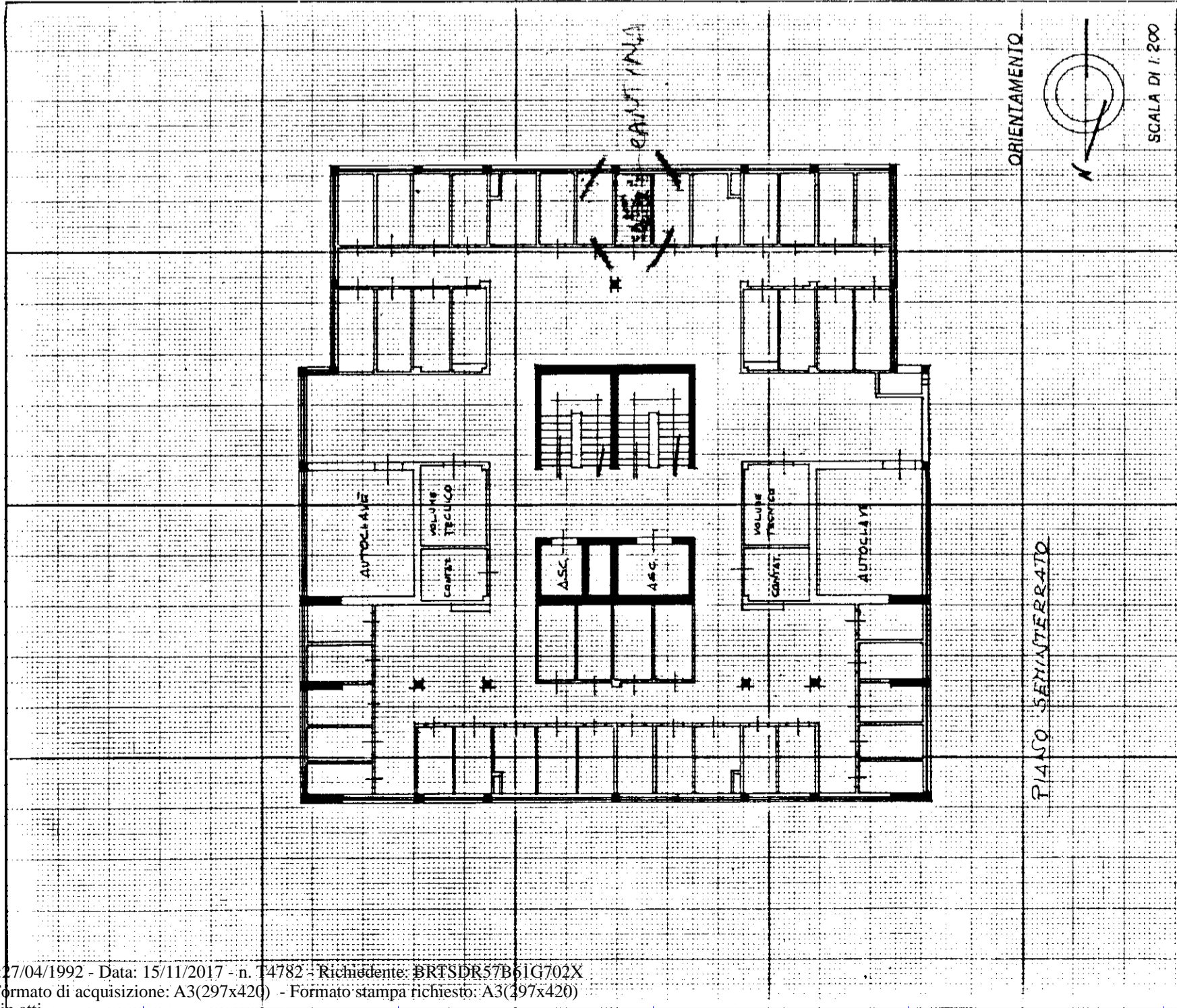

RISERVATO ALL'UFFICIO

Compiata dal Geom. LEONCINI
(Titolo, cognome e nome)
GIAMPASQUALE

Dichiarazione di N.C.
Denuncia di variazione

Identificativi catastali
F. 32
n. 944 sub 15
mapa 01

Catasto dei Fabbricati - Situazione al 15/11/2017 - Comune di PISA (G702) - < Foglio: 32 - Particella: 941 - Subalterno: 45 >
VIA PIETRO CUPPARI piano: 8;

MOD. BN (CEU)
LIRE 250

MINISTERO DELLE FINANZE
DIREZIONE GENERALE DEL CATASTO E DEI SISTEMI
CATASTO EDILIZIO URBANO (RDL 13-4-1939, n. 652)



MODULARIO
F. sig. 1/2017 487

Planimetria di u.r.u. in Comune di PISA via CUPPARI

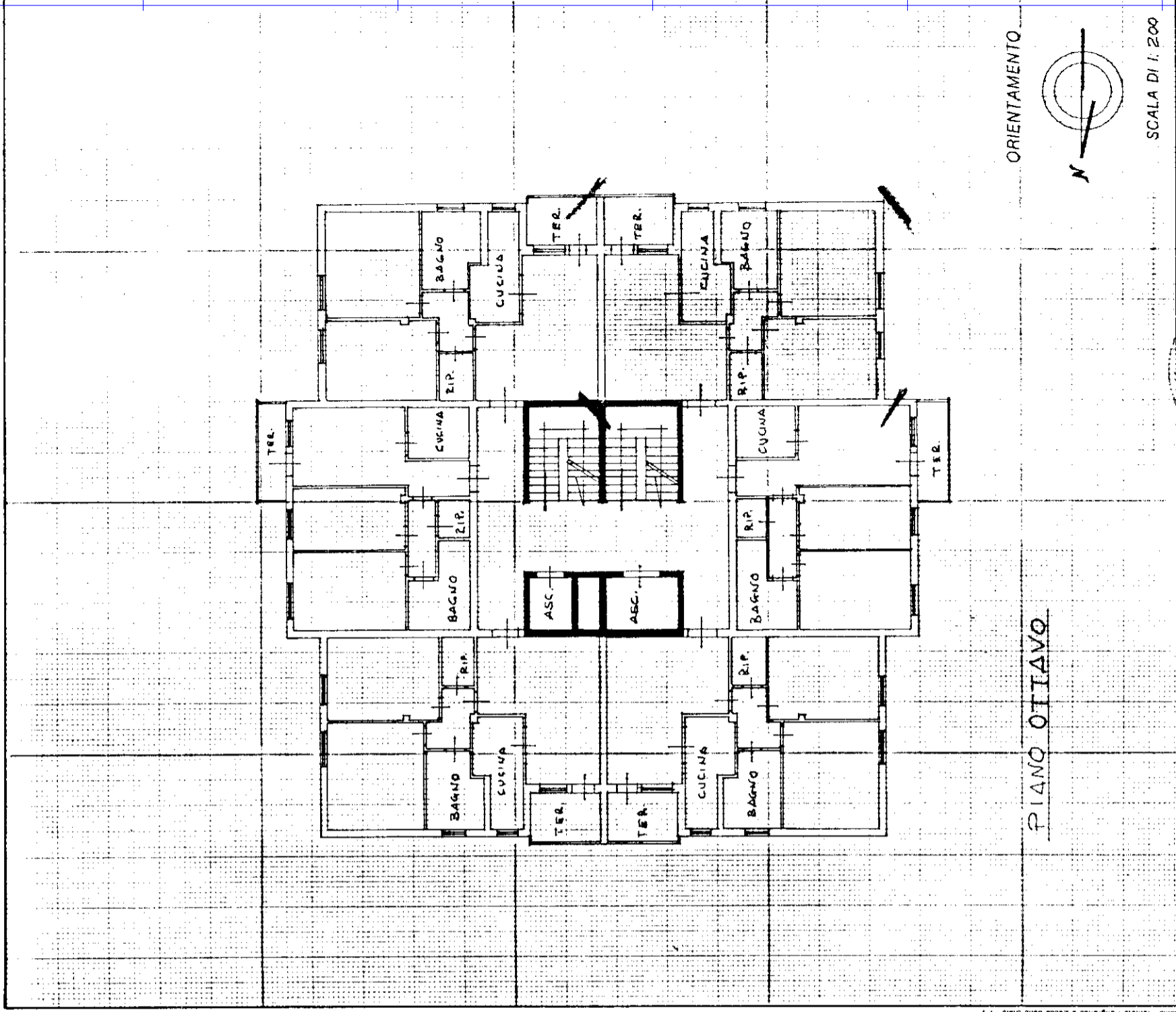

RISERVATO ALL'UFFICIO

Compiata dal Geom. LEONCINI
(Titolo, cognome e nome)
GIAMPASQUALE

Dichiarazione di N.C.
Denuncia di variazione

Identificativi catastali
F. 32
n. 944 sub 15
mapa 01

Catasto dei Fabbricati - Situazione al 15/11/2017 - Comune di PISA (G702) - < Foglio: 32 - Particella: 941 - Subalterno: 45 >
VIA PIETRO CUPPARI piano: 8;